

SO 542 DÍLNY MECHANICKÉ ÚDRŽBY A DÍLNY VEDLEJŠÍCH PROVOZŮ

BOURACÍ PRÁCE - POHLEDY

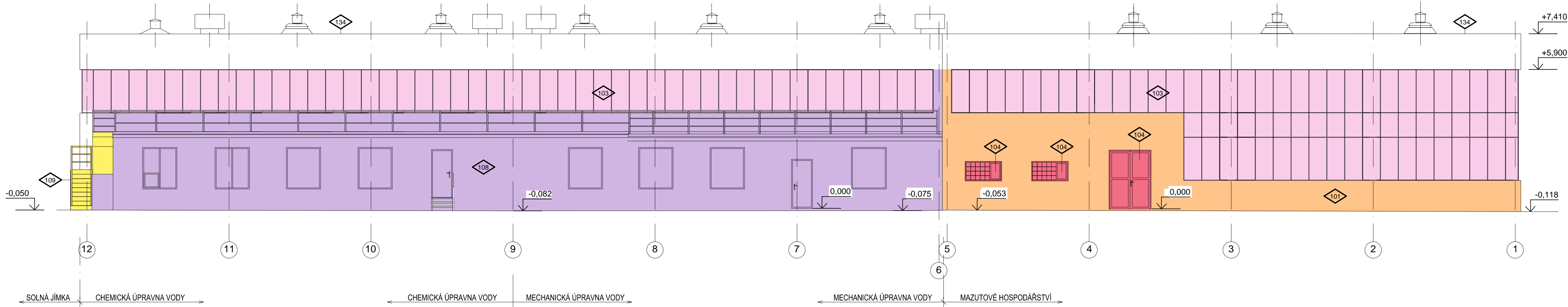

POHLED SEVEROZÁPADNÍ



POHLED JIHOVÝCHODNÍ

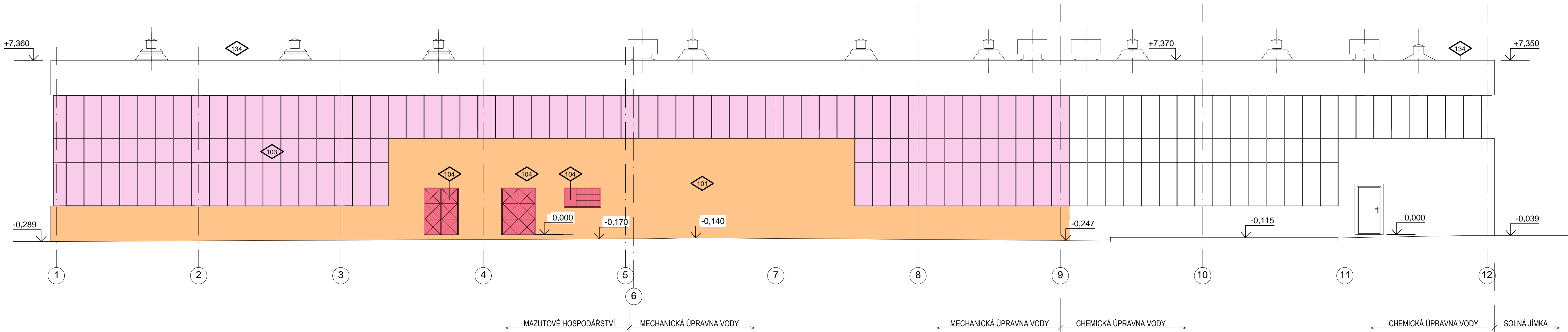

POHLED JIHOZÁPADNÍ

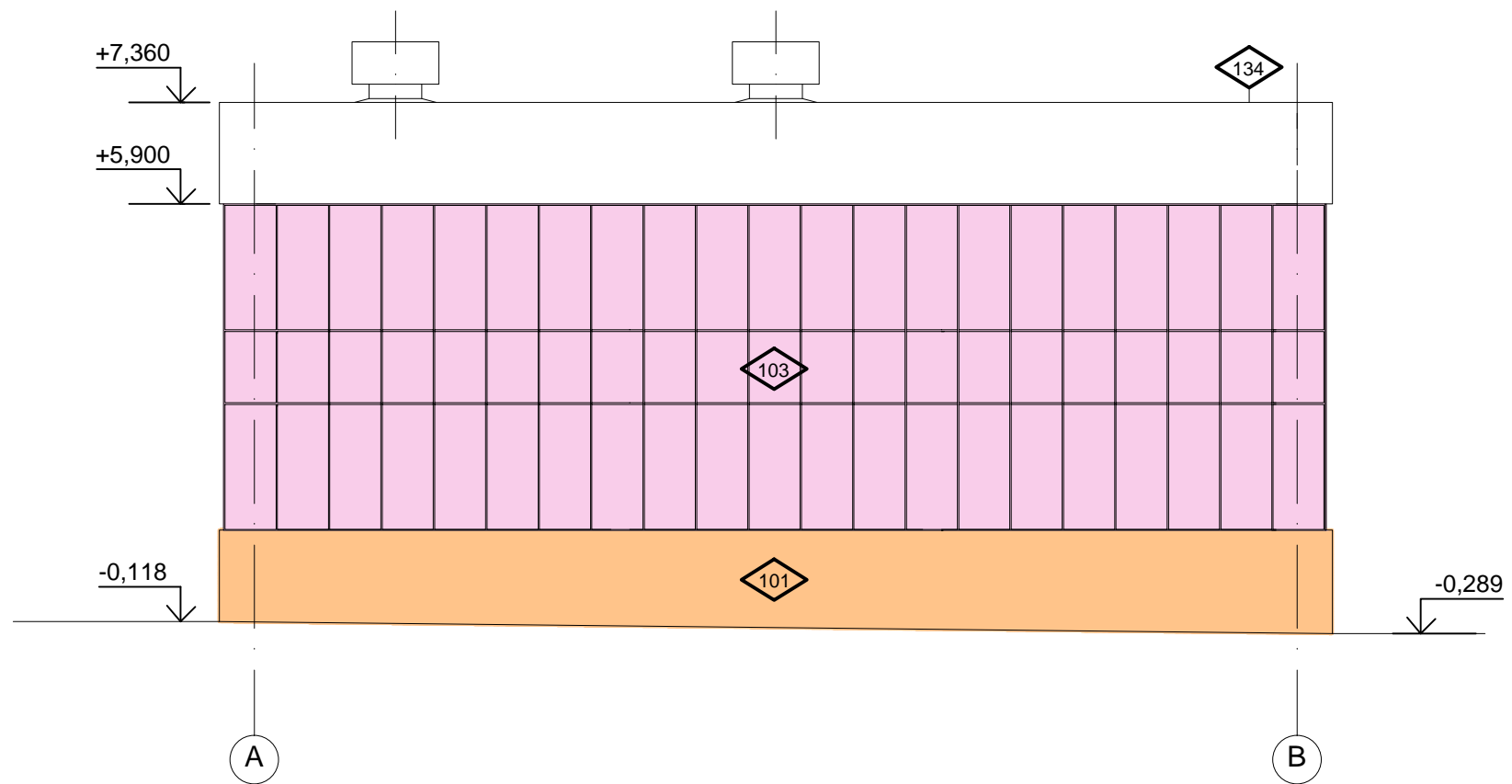

POHLED SEVEROVÝCHODNÍ

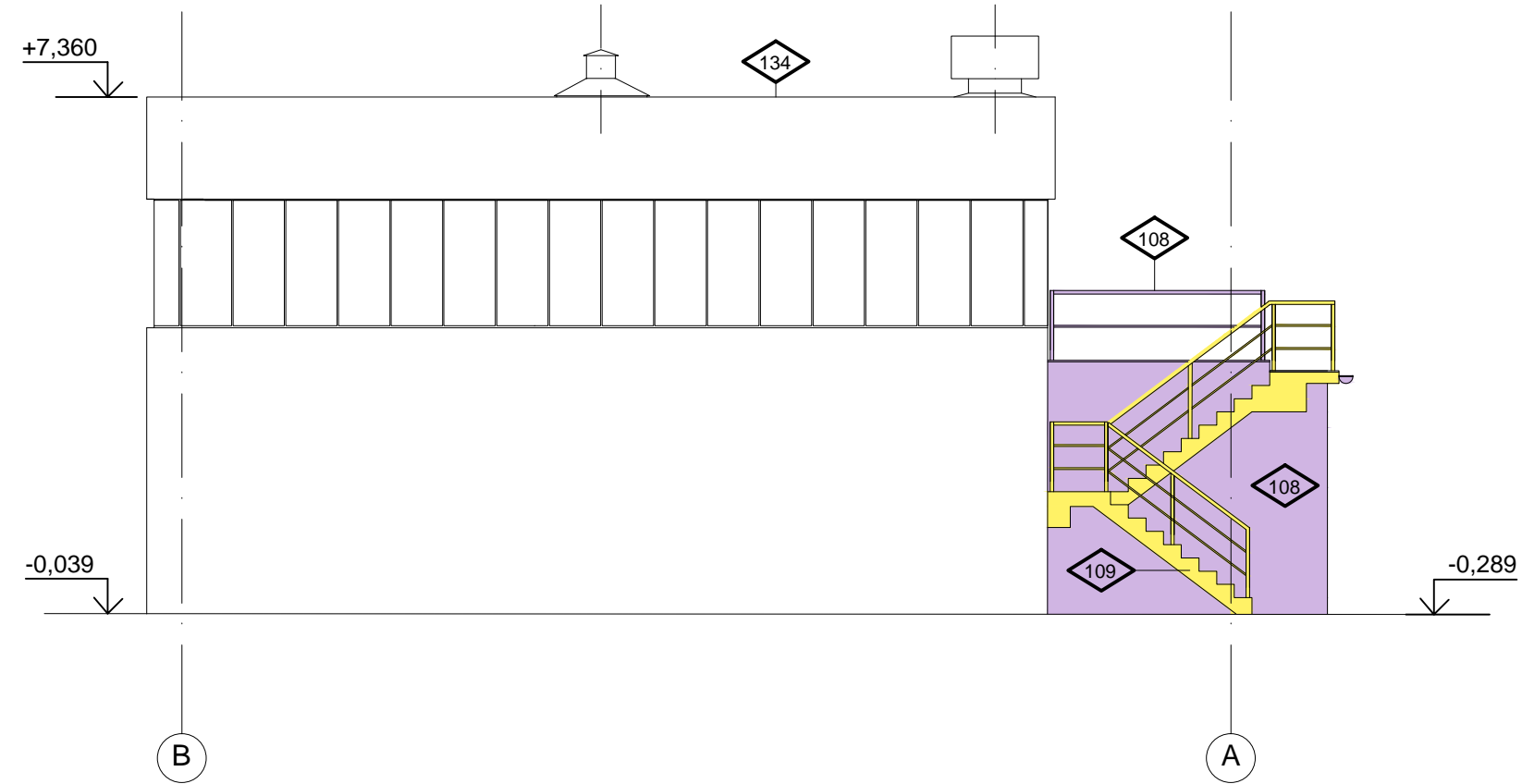

POZNÁMKA:

- Všechny rozměry stávajících konstrukcí nutno ověřit na stavbě dle skutečného stavu. Rozměry základů, základových pasů, kanálů přizpůsobit skutečnosti, upravit dle pokynů AD na stavbě.
- Související výkresy:  
21-03-01-SO542-01-004 BOURACÍ PRÁCE - PÚDORYS ZÁKLADŮ  
21-03-01-SO542-01-005 BOURACÍ PRÁCE - PÚDORYS 0,000 m  
21-03-01-SO542-01-006 BOURACÍ PRÁCE - PÚDORYS +3,340 m  
21-03-01-SO542-01-007 BOURACÍ PRÁCE - ŘEZ A - A, B - B, C - C  
21-03-01-SO542-01-008 BOURACÍ PRÁCE - ŘEZ D - D

LEGENDA :

- BOURÁNÍ ZDIVA cca 113 m<sup>3</sup>,  
ODSTRANĚNÍ KONTAMINOVANÉ VRSTVY STĚN TL. 70 mm V MAZUTVÉM  
HOSPODÁŘSTVÍ A ODSTRANĚNÍ VIDITELNÉ KONTAMINOVANÉ VRSTVY STĚN V  
MECHANICKÉ ÚPRAVNÉ VODY - URČÍ AD NA STAVBĚ
- DEMONTÁŽ STÁVAJÍCÍHO PASU OKEN cca 366,6 m<sup>2</sup>
- DEMONTÁŽ DVEŘÍ VČETNĚ ZÁRUBNÍ A OKEN VČETNĚ RÁMŮ cca 31,5 m<sup>2</sup>
- BOURÁNÍ PŘÍSTAVKU - OBESTAVENÝ PROSTOR cca 488,2 m<sup>3</sup>
- BOURÁNÍ VENKOVNÍ ŽB SCHODIŠTĚ VČETNĚ ZÁBRADLÍ cca 760 kg
- DEMONTÁŽ STÁVAJÍCÍHO KLEMPÍŘSKÉHO PRVKU PO OBVODU STŘECHY 154,3bm

KEY PLAN

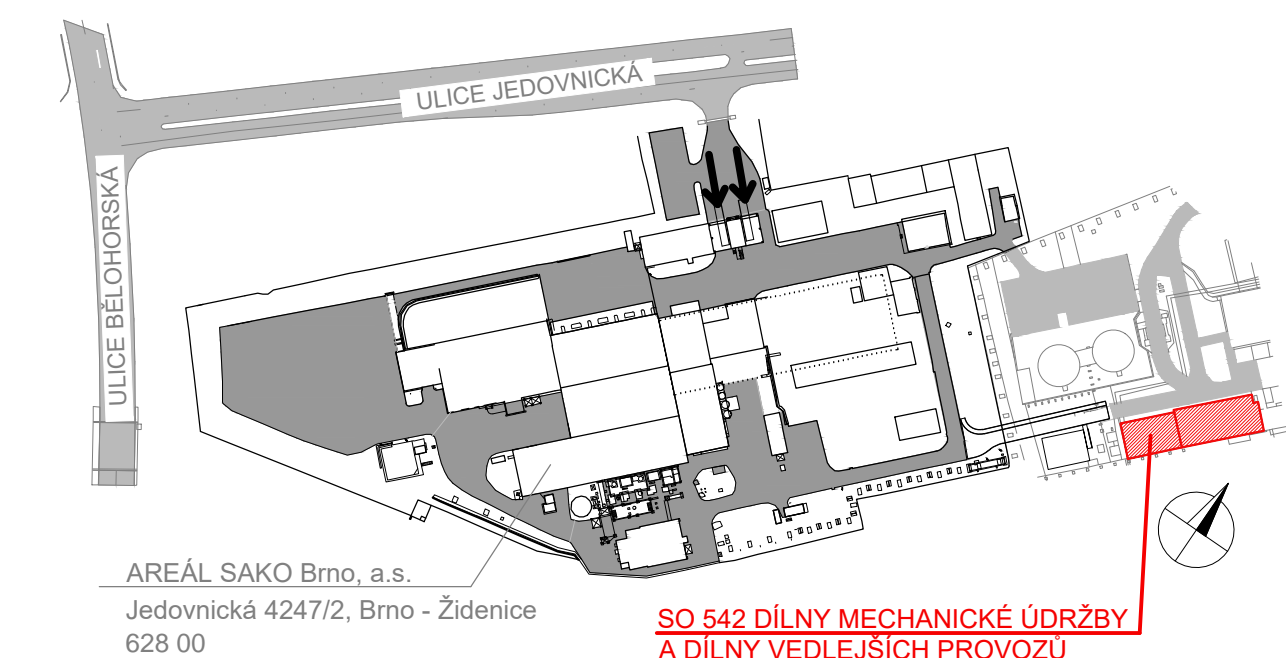

0,000 = 252,620 m.n.m

SOUŘADNICOVÝ SYSTÉM JTSK, VÝŠKOVÝ SYSTÉM B.p.v.

OPTIMALIZACE POMOCNÝCH PROVOZŮ

STAVBA OPTIMALIZACE POMOCNÝCH PROVOZŮ	INVESTOR STAVBY SAKO Brno, a.s. Jedovnická 4247/2 628 00 Brno	C. VYHOTOVENÍ
MÍSTO STAVBY SAKO Brno, a.s. Jedovnická 4247/2, Brno	JMÉNO Ing. E. Buřanská Ing. P. Otěpková DATUM 05/2022 05/2022 PODPIS PROJEKTANT KONTROLOVAL	REVIZE ČÍSLO 1

STUPEŇ PD: ZAK.ČÍSLO: MĚŘÍTKO:	DPS 21-03-01 1:100	JMÉNO G. Horváth Ing. J. Novotný Ing. P. Otěpková DATUM 02/2022 02/2022 02/2022 PODPIS PROJEKTANT KONTROLOVAL VED. PROJEKTANT	ČÍSLO VÝKR. 21-03-01-SO542-01-009	ČÁST: D.1.1
ALEF BRNO spol. s r.o. Smetanova 3 602 00 BRNO IČO: 489 81 594 tel./fax: 00020 541 248/171 e-mail: info@alefbrno.cz	NAZEV VÝKR. SO 542 DÍLNY MECHANICKÉ ÚDRŽBY A DÍLNY VEDLEJŠÍCH PROVOZŮ 01 - ARCHITEKTONICKO - STAVEBNÍ ŘEŠENÍ BOURACÍ PRÁCE - POHLEDY			